京城日報

THE KEIJO NIPPO　大正九年五月三十一日（月曜日）　第四千五百四十三號　（一）

英露會見結果 如何

今春一月の最高經濟會議に於ける決議に依り勞農政府と通商開始の事に決し居れるが愈々其具體的商議開始の爲め勞農政府よりの代表者二十名廿四日倫敦に到着せるは既報の如し英國政府は此一行は英國政府の賓客に非ざる旨を力說し居れり併し一行中のクラシン氏が英國政府の閣員と會見するは確實にして夫が單に一片の商業的協議に非ざるは明かなり而して之に依りて勞農政府と外交的關係の開始さる〻ものにして其第一歩と見る可し商業開始に就きては英國實業家等は何れも期待しつゝあるも露國內の實情を正確に知り難き爲め手控へ居たるものなれば今回の會見の結果或は意外なる取引を見るべし露國が最も要求するは交通機關器具なり（倫敦電報）

印度騷擾報告

昨年印度プンジャ其の他に於ける騷擾を調査せる委員は其の報告に於いて官憲の行動は其の當を得たるを認むるもダイヤ將軍がアムリスクアに於ける群衆に發砲し約一千六百名の負傷者を出したるを非難し又騷擾兩處罰をなしたるが責居れり（倫敦電報）

波王歸國見合せ

風說に依れば先般來英國訪問中なる波斯王は國內に反英國的過激思想次第に高まりつゝあるの故を以て當分歸國を見合せメソポタミヤに滯在せらる（由倫敦電報）

スパー會議開期

聯合國の代表者をも加へてスパー會議は六月廿一日愈々開會せらる（伯林電報）

獨逸車輛五千引渡

獨逸交通省は講和條約に依り聯合國側に對し車輛五千臺の引渡を了したる旨發表したり（伯林電報）

ノックス案拒絕理由

米大統領ウヰルソン氏は米國と獨逸墺太利匈牙利との間に戰爭終了を宣言するノックス案平和決議案を拒否し右決議案は獨逸に於ける米國の權利を抛棄するものにして米國民の友誼と名譽との上に汚點を印せんとす米國は獨逸に對して何等の行動を强要せず抑制するを以て平和を確立することを希望すと云へり（華盛頓電報）

準備局權限擴張要望

米利加聯邦準備局は今回正式に上院に對し同準備局は商業界の投機を防止するの目的を以て各種信用を制限し調節する爲凡ゆる權能を行使するの事を通告し且亞米利加の鐵道並に航路運輸能力を常態に回復せしむる爲に政府が援助を與へんことを主張せり（紐育電報）

吃水線統一可決

六月四日より同十日迄開催せらる〻第六回萬國議員商事會議に帝國代表議員として參列の爲め德川閣顧問伯堀田正恒伯より提出の船舶吃水線統一に關する法規統一の件は可決せられたる旨最近派遣員上山滿之進氏より貴族院に來電ありたり（東京電報）

我派遣隊ソフィエスク占領

五月二十九日海軍省發表 北部沿海派遣隊の一部は五月二十七日ソフィンスク上陸[illegible]其の先頭は二十三日マリンスクに達し續いて陸軍は同地を占領し同派遣隊は掃海の終るを俟つて同日午後ソフインスクを占領し二十四日マリンスクに到着したる後二十五日派遣隊はマリンスクを占領し先づデカストリーに上陸せる尼港派遣隊に策應し在哈爾賓第十四師團國分步兵大佐の指揮する一部隊は五月十七日臨時海軍派遣隊後援の下に哈府を占領し黑龍江を溯つて五月二十日ガタ附近に達し若干の敵を掃蕩し二十三日ソフインスクを占領せり同地に在りし敵は尼港より逃られたるものなるが約三千名の中支那人八十朝鮮人三十名あり是等は下流及び對岸に逃走せり敵は黑龍江の各所に器械水雷を敷設し居りしが我れに損害無し（東京電報）

我軍宣傳書撒布

陸軍省發表＝軍艦○○○○は五月十四日以來陸軍のデカストリ上陸後援及艦隊掩護の爲海峽の警戒に任じ又第三艦隊司令長官野間口中將、水雷艦隊司令官宇和島少將の部隊も漸次同方面に移動し目下其の附近に遊弋中なり五月廿三日兩日艦隊の飛行機はトインスク及マリンスク方面偵察飛行を行ひ宣傳書を投下し又宣傳書等を撒布したり（東京電報）

過激派軍大捷

歐西亞過激派軍は波蘭の二箇師團を潰滅せしめ十九萬の住民を有する四千平方米突の地域を占領せり（倫林電報）

參議院對墺條約可決

參議院は[illegible]を始め九十一名出席墺太利條約批准案を討議せる結果九十名の同意を以て通過せり（北京電報）

英紙山東問題論評

山東問題に就き香港テレグラフ紙は曰く北京政府は日本と直接交涉を拒絕するの決議を爲したるもの〻如くなるが該地方に於て[illegible]日本の財產並びに今日迄の行政權は當然國際聯盟に於て商議せらるべきものにして日本の選附は條件附なる事を失たず又[illegible]支那が最初條件附にて平和條約に加入することを[illegible]支那は此の問題を國際聯盟に提出せんとの報あるの方法に出でたらんには格別今日に至りては支那は聯盟の一員たらざるに强ひて之を利用せんとするの地位にありと論じ日本は支那の拒絕を口實とし山東選附の不可能なるを聲明せりと云ふ者あるが如く傳へらる、所あるも日本當局は斯かる[illegible]の行爲に出づ可きや否や吾人は直接交涉以外本問題の解決方法無かる可しと信ずる能はざるを以て研究方法を希望す兎に角支那の優柔不斷なる態度は解決上何等の益する所無しと信ずと（北京電報）

徐樹錚外蒙古王侯會議開催

徐樹錚氏は六月一日庫倫に外蒙古王侯會議を開き終りて十日頃北京する筈なりと（北京電報）

段陝西掃匪總司令說無根

段祺瑞氏は陝西掃匪總司令となり出馬す可しとの說あるも全く事實無根なり（北京電報）

東鐵護路司令

張景惠氏は東支鐵道護路司令に任命さる〻に決せり（北京電報）

西督軍叙勳

陝西督軍は勳四位又張景惠氏は勳五位を受られたり（北京電報）

長距離電話

遞信省にては長距離電話を改正すべきが其の要點は現在の五分制限を三分間に短縮するものにして[illegible]委員は[illegible]三分制限の實施に關し慎重協議する所あり右長距離電話使用の[illegible]に制限して親しく調査する所に依れば一般使用者に對しては三分間短縮の必要を感ずるも新聞通信の長距離電話に對しては之を適用し難き事情ある旨考慮を懷く者あるも其の一部には外國と同樣に三分間制度を實施し出來得る限り通話の疏通を圖るを以て一般公衆の利便に供するを妥當とする意見も可成有力なり而して長距離電話の疏通を缺けるは同線を擴張せざる政府の責任にも歸すべきを以て[illegible]一大擴張計畫を遂行し逐次長距離電話の疏通を見ることとなるべしと尚長距離電話改正は六月中に決定し七月[illegible]

民間飛行家保護獎勵規定

帝國飛行協會にては民間飛行家保護獎勵の爲[illegible]規定を理事會に於て決定し近く發表すべし（東京電報）

新學習院長

北條氏辭任の結果學習院長は[illegible]後任難に陷りしが今回[illegible]乃木將軍の[illegible]大將を以て院長に[illegible]（東京電報）

齋藤總督歸任

[illegible]大將は二十九日[illegible]三十分發[illegible]を受けて退出せり（東京電報）

安東金融梗塞

安東縣の財界は益々險惡の傾向を辿りつゝある爲か安東[illegible]は最近二十五圓七十錢より[illegible]二十八日より二十一圓[illegible]に墜落し廿九日廿二圓の[illegible]現はせり無論[illegible]の關係[illegible]る關係ならんと（安東電報）

廣島兩銀行の預金取附 日銀の援助

株式會社廣島銀行（資本金[illegible]十萬圓）廣島貯蓄銀行（資本金[illegible]）は[illegible]新聞の[illegible]に因り兩本店は勿論市內各支店は二十九日朝來多數預金者の取附に遭ひつゝあるが日銀廣島支店に於てはこの報に接し兩銀行へ[illegible]の通りなるが日銀[illegible]支拂口に紙幣を山の如く積上げ片端より支拂ひつゝあるが夕刻迄には支拂高五百萬圓に上る[illegible]

滿洲財界不振 ＝川上滿鐵理事の談＝

滿鐵理事川上俊彥氏は大連より鹿島丸にて二十七日午後三時半門司着同船にて午後四時出港神戶に向へるがその談に曰く 財界の打擊は滿洲に於いても甚しく各種工業沈衰せる折柄滿鐵が[illegible]の新事業を中止し事業縮小の方針を執るの餘儀なきに至りし事は一般滿洲財界に影響大なる事に依り大連商業會議所會頭[illegible]氏を始め石本鏆太郎氏其他實業家は過日會議を開き政府及內地銀行家實業家等が滿鐵に[illegible]資金融通を爲さんことを[illegible]決議を爲したり二十八日上京の途に上らんとして居る[illegible]

滿鐵の事業

[illegible]滿鐵の事業は[illegible]に關係する事大なるを以て[illegible]實業家が大運動を爲すこととなりたる譯なり東滿鐵道は沿線の[illegible]及び警察權は全く支那の手に歸し鐵道營業方面にも少からず支那人の幹部を入れつゝあるよりホルワット將軍は之を自己の手に回收すべく北京に赴きて支那政府に抗議を申込みたるが[illegible]

滯貨百萬噸

[illegible]

新穀の出廻

[illegible]

金融組合 資金運用企畫

財界不況に際し中產階級者及び小商人を[illegible]せる都市金融組合の[illegible]如何に就きて某當局は次の如く語れり

[illegible]

中產階級者

[illegible]

株式を購入

[illegible]

前途は昂騰

[illegible]

米價前途如何 强弱兩見解

[illegible]

二期米內氣配

[illegible]

殖鐵總會

殖產鐵道の第一回株主總會は三十一日午後二時半より東拓支店樓上に於て開會すべし

春繭の走り

[illegible]

勳章授與式

[illegible]

寸塵

[illegible]

本號四頁

人事消息

▲ブリテン氏（丁抹前公使）一行三名は三十日朝上陸大連に向け出發

▲安藤又三郎氏（[illegible]）十日朝京城より來釜釜山ホテル投宿（釜山特電）

▲松平直平子（東拓理事）[illegible]るが四日頃歸京すべしと

▲草間[illegible]博士（北里研究所部長）同地より便船にて歸任（釜山特電）

▲馬詰次男氏（[illegible]）[illegible]頃東上の豫定

公會私會

▲在鄉軍人會山分會 在鄉軍人會[illegible]三十日午後[illegible]時より[illegible]

▲谷村氏送別宴 京城神社社掌谷村頼尚氏の送別宴は二十八日夜朝鮮ホテルにて開催[illegible]

京日案內

▲女中入用 [illegible]

募集 一名 [illegible]

▲事務員 [illegible]

古本高價買入 [illegible] 群書堂

書店 [illegible]

燒板入荷 熊野商會

▲賣地 [illegible]

▲賣地 [illegible]

代診生至急入用 [illegible]

▲履物店歸國 至急讓る場所 [illegible]

大阪屋號 [illegible]

購買入札 [illegible] 京城郵便局

最新刊 發賣

朝鮮職員錄 [illegible]

提唱碧巖集 [illegible]

小學校教育改造論 [illegible]

朝鮮司法警察執務提要 [illegible]

我等の希念する淨土教 [illegible]

有利なる是からの企業 [illegible]

英國の王室及議會 [illegible]

庫を開放して[illegible]

[illegible]町內相談の結果同君を最適任者として推薦致候

京城學校組合會議員 [illegible]

藤村[illegible]

明治町一丁目[illegible]

京城自動車[illegible]

婦人畫報

六月號 [illegible]

男女の[illegible]

進み行く婦人の傾向 [illegible]

農村生活の向上 [illegible]

東京趣味と上方[illegible]

音樂の聽き方 [illegible]

夏の樂しき室內裝飾 [illegible]

婦人論 [illegible]

田舍を出て帝都に[illegible]

[illegible]

鹿島[illegible]津子

ウ[illegible]ラ[illegible]

外國人の贈物

忘れ遺見

由緣の女

發行所 東京社

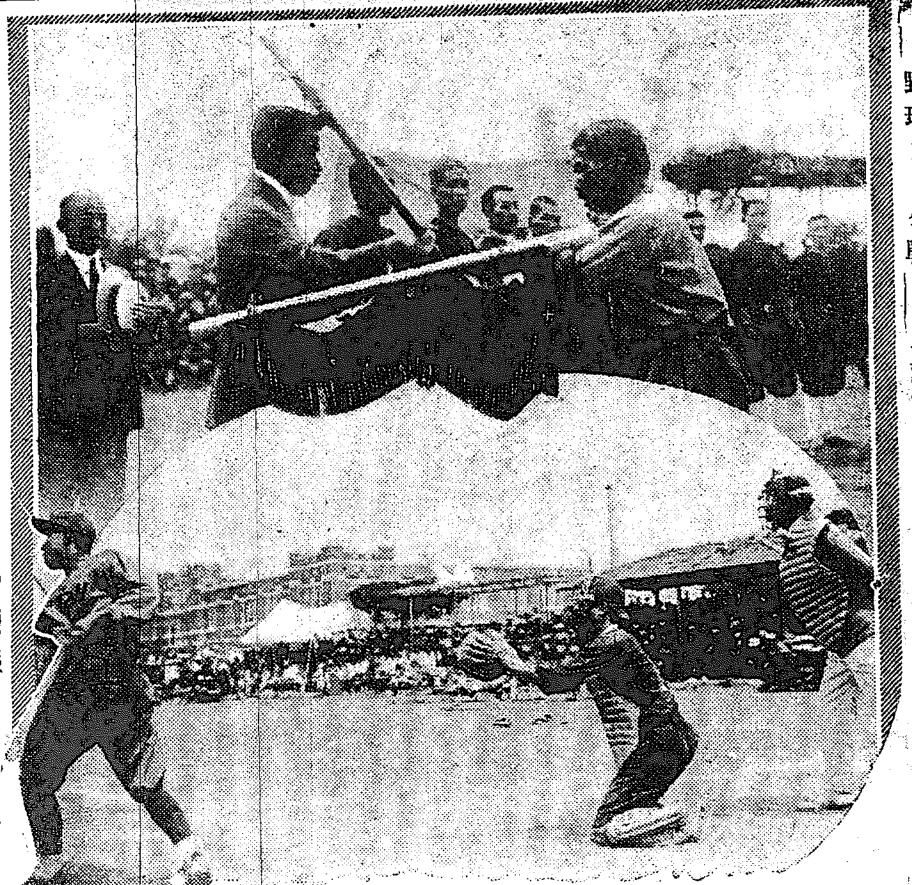

野球リーグ戰

(上)優勝旗返還式 (下)接戰正に白熱す

日本へ向けて御航行中の羅馬尼皇太子

近く御來朝=伏見宮博恭王殿下接伴の任に當らせられん

外電所報によれば豫て御來朝遊ばさる・やう傳へられた羅馬尼皇太子殿下には愈々去る廿二日日本に向け御滿足相成り目下御航行の途にあらせらるゝ由であるが之れが

接伴員は 宮内、外務兩省に於て選定中であるが多分伏見宮博恭王殿下が其任に當らせらるべく兩三日中御發表の筈である其他陸海軍の接伴員は……元帥、大將級中より擧げ來つたが今回は

大佐級位 の少壯者を選抜する事である右に付き外務省の關秘書官は語る『今回の御來朝の目的に就ては詳細に發表するを得ないが御保養を兼ね親しく日本の風光を御覽ぜらるる

御趣意で あらうと拜察する從つて御滯在の期間も短くはないと思ふが御豫定はまだ分らぬ』(東京)

二機同時に離陸して

二機玄海に向ひ 釜山の上空を通過す

喝采裡に大邱府の上空に去り府民に敬意を表しつゝ南して同十分二機共蒼空に機影を沒し去りたり(大邱特電)

伊國飛行機は午前六時二機を相並びて大邱を出發したるが六時四十分一機先づ釜山市街西端の上空に現れ次で四十五分又一機北方の上空に現はれしが何れも玄海に向つて機影を沒せり(釜山電報)

山口の上空に現る

卅日朝大邱を發したるフェラリン、マシエロ兩中尉操縱の二機は午前八時十五分山口の上空に現れ夫より機首を南に轉じ碧空に機影を沒せり(下關特電)

二機三田尻通過

伊國飛行機二機卅日午前八時四十分三田尻通過東に向へり(下關特電)

選擧違反檢擧數 件數は五百餘 人員二千餘名

内務省警保局の調査に依れば廿八日迄の選擧違反檢擧數は件數五百餘人員二千餘名に上り内譯左の如し(東京電報)

憲政會 檢擧件數一百七十四件同人員一千十八

政友會 檢擧件數一百件同人員八百卅五人

國民黨 檢擧件數十八件同人員百卅人

其他 檢擧件數十三件同人員十四人

犯罪區別

種別	件數	人員
金錢其他物品授受	三百七十六件	千七百八人
公職供與	三件	三人
車馬供給	二件	二人
饗應	六十件	三百三十二人
勸導	二十七件	六十四人
脅迫	五件	八人
募符逐迫	四十二件	百廿三人
當選妨害	四十件	四十八人
詐欺當選	八件	十一人
見張撹亂	四件	八人
氏名詐稱	五件	十三人
詐欺投票	九件	十六人
文書偽造	四件	三人
職權濫用	二件	五人
偽證	三件	七人
名簿毀損	一件	一人
署名不正使用	三件	二十四人
器物破壞	一件	一人
誣告	一件	一人
無届集會	二件	五人
不正電話架設	二件	三人
出版違反	一件	一人

新學習院長は一戸大將 愈々大學制を布く

波多野宮相は語る學習院は愈々學制を布くことになつたので其の院長たるべき人は餘程の傑才であらねばならぬと云ふ考へから色々考慮を勞らしたのであつたが結局

一戸大將 を補することになつた大將は軍人として人格も高潔で學生を薰化するに申分なきことゝ考へられる世間では軍人を院長としたので種々學習院の方針に就ても考慮せられたのであらうが學習院の制度は其相談役として學習院評議會員があるから

學術上の 研究は十分に盡くされてあらうから從つて其點は決して心配する必要はないと思ふ一戸大將を任命したる經過に就ては此際言に及ばざる事を遠慮したいと思ふ云々(東京電報)

全國の列車に診療車を聯結

醫師や看護婦を乘込ませ醫具材料其他を設備す 近く實現を見るだらう

門司鐵道管理局の提案にて門司局にては列車病院を設け列車進行中に起りたる患者を至急列車にて近隣の病院に送り居たるが其の成績非常に良好なるより

鐵道省にて は今回愈全國の列車に其の設備をなし各列車毎に診療車を聯結することゝなりたり之に就き鐵道院の百瀬衛生課長は語る列車に診療車を設けるの議は六年來より起りたることにして東部管理局にては二十哩の間に病院なき土地には專門醫を乘せ

乘客に患 者を生じた場合の用に供しつゝあるが多き時は四十八人以上の患者を搬出することあり相當成績を擧げつゝあり愈々全國の列車に一率に診療車を聯結して專門醫看護婦を乘組ましめ醫具材料を備へ豫めの設備をなし十分遺憾なきやうなす筈なるも實施期は

列車の都合 もあり醫師看護婦の配置に付ても考慮中なれば之が解決の付次第早速行ふことゝなるべし北海道は多少遅れるやも知れず云々(東京)

今回の恐慌來は

極度の高潮で有頂天になり過ぎた成金國當然の歸結だよ 識者の最も憂ふるのは今後の財政計畫に在る 江木博士の時局談

大隈内閣の書記官長、今は憲政會の總務、貴族院議員江木翼博士を京釜線の車中に迎ふれば現下の時局に對し縦横の批判を試み舌端當る可らざるものがあつた

現下財界の波瀾恐慌は一時極度の高潮に達し有頂天になり過ぎた其反動として當然の歸結である。識者ならずとも

此反動來は 疾くに萬人が豫期し居るべき筈を恰も突風にでも襲はれたやうに騒ぎ立つのは平素の心懸けが足らぬからだ。然し斯うなつては何とか拾收の途を講ぜなければならぬが今回の恐慌來は一に對外貿易の入超が其近因を爲して居るので此狀勢は何人の力を以てしても喰ひ止め能はぬだらう、恐らく下半期に入つても

同樣の狀態 を繼續して輸入超過を免れ得まいと思ふ、何となれば下半期の貿易は生絲が主要輸出品であるのに其生絲買ひ先の米國が既に恐慌に襲はれ且大統領の改選で國民狂奔の最中だから活潑な取引が行はれる筈がない。黄金時代の注文品は續々殺到する投資は利かぬ、何處から推しても財界に曙光は認められない。二三年も此狀勢が持續したら吾國も

戰爭成金の 父祖の歩に復つて了ふ。識者の最も憂ふるは今後の財政計畫にある、兎角衆議院に過半數を占有した現內閣の最も苦痛とするのも又其處にあらう。高橋藏相とは近隣に住まつて居るので時々此題に就て意見の交換もしたが『ナニ心配する程の事はない』と何時も樂觀して居る然し此の樂觀が何時まで續くか看物である。目下世界で經濟上の見地から見て一番

調子外れ なのは吾國ぢや。物價の指數は戰前百に三十だつたのが熱狂時代には實に四百二十に上り現在でも三百八十だから、世界の何處に斯る物價の割高な國が何處にあるか、米國は百七八十、英は二百二三十、佛蘭西でさへ二百五六十を出ぬ、日本の指數は百乃至二百位であるべきだ。從つて今後の物價は倍々低落するに違ひないが今

大資本家側 を脅かして居る狂風は今後漸次小資本家側を風靡するだらう。こ云つて此際日銀の救濟は考へ物だ。日夫も出來やうが今では舞臺が大きくなつてる。今茂木を救濟したなら今後續出する百の茂木を救濟せねばならぬ、商吏救濟すると云ふ事は自然兌換券の膨脹となり一時景氣は恢復しても夫は危篤の病者にブランデーを與へカンフルを注射するやうなものだ、

後の祟り が却つて恐ろしくはなからうか……議會が要るだらう。西伯利の撤兵?問題は其眞相は知らないが實現すには大きな金が大なる他の力が要るだらう。恐日病に罹つて居るのは誰はれない恐怖だ。諒解させる必要があらう。勞農露政府と緩衝國設置も問題は其眞相は知らないが財政上の都合が然る可く解決するだらうよ。

日英同盟は 締結當時と東洋の情勢が異にして居るから今日一箇年の延長期間を與へて置くが……原首相は腕が利き過ぎてヤルね大隈の奇想天外の離れ業を……閥族伯任命等は意外だつた……政府は臨時議會に政府こ提案する問題を提げて……朝鮮には九年振りだ

議會前には 歸東す

白衣で埋つた表勳院跡

大東斯文會の總會盛況

儒生の殿堂たる大東斯文會では三十日午前九時半から寛勳洞の舊表勳院跡で總會を催した。僻遠の地方からも

會員代表 として出席した者四百餘名、さしもに廣い前庭も白衣で埋れる盛況であつた。十時魚允迪氏の式辭で開會し臨時會長に鄭萬朝氏を推戴し李完用氏の經過報告、朴齊斌氏の會計報告、次で總務及び常議員の選擧、會員慶南の發起で施設圖書館を設置しては如何との議あり府郡廢合により廢郡となりたる郡の鄉校七十ヶ所を復設するに就ての

希望演説 等があり終つて崔永年氏の經義問答に就いての注意及び地方に秘藏された古書の刊行等に就いての相談的演説があり正午出席者一同に對し午餐の饗應があり午後一時閉會總督府より借受けたる

表勳院の 修理、印刷所の設立等に就き議論を上下し二時過ぎ散會した。今三十一日は引續き同所に於いて講演會及び鄉飲禮等ある筈

試乘大會

淨砂日に輝く 觀客場に滿ち歡呼湧く

京城乘馬倶樂部春季試乘大會は三十日正午より黄金町五丁目馬場で擧行此日朝來の好晴は絶好の日和であつた。同倶樂部馬場は清掃され水を打つて輕塵も揚からず

淨砂初夏 の日光に輝いて居た紅白の幔幕は場を四周し觀覽席も萬遺漏なく設けられた十一時頃より會員來賓は三々伍々入場し定刻には最う會場は立錐の餘地もなき觀衆で埋まれて居た芳賀博士初め多數の來賓が熱心に見守られてある馬場には野村馬術師範が鹿毛の肥馬『ピレー』に

跨つて顯はれ 速足駈足 よりスペイン速步の輕妙さに觀衆をアッと云はせた、三宅坪井會員の調馬乘運動でプログラムに入つた鐘を上げた馬上で各種馬術の種々に演ぜられ次いで馬上體操共地が演ぜられ次いで場上人なく駿下乘馬好紳士が轡するので見物は大喜び

拍手喝采 裡に終り騎馬巡査の輕乘は更に輕業にも似た輕妙振りは非常に美事なものであつた。四騎巡査飛越が……ら更に騎兵の高等馬術は立派な馬術を見せ騎馬巡査又騎兵にも劣らぬ巧さを見せたりして急霰の如き拍手喝采は初夏の大空に響き渡りポプラ若葉の中に長く引いた乘馬の號令が長閑に流れ

試乘大會 はそのプログラムを進めて行つた

序開きの公開演說

壽館で組合選擧戰の意見發表 押すな／＼の大盛況

京城學校組合議員選擧に際し十餘年間宿題となつてゐた言論の公開が今年初めて許可となつた其言論戰の序開きたる田中半四郎氏の意見發表演說會は廿九日午後八時より壽館で擧行され聽衆甚だ多く定刻開會が宣せらるゝ時には館內立錐の餘地もなき盛況にて爾後も刻々押加し窓外から溢れ出る程であつた田中半四郎氏は巨軀を壇上に運び學校組合議員選擧に際しての題下に獅子吼を初めた學校組合とは何ぞや先づ組合の組織より其の施設財政を說來り說去る熱辯縦横に次いで組合賦課の公平、教育費國庫支辨論、實業教育振興策と言々句々聽衆を魅し聞十時過ぎ盛況裡に無事終了した

山中で自殺

主家の金員を消費して

……氏別莊裏の山中に於て廿八日夜首吊自殺を爲したる者あり直ちに檢死を爲したる……自殺者は……水町井上多門氏方に雇はれ居たるが……死因は主家の金員消費の結果にて原籍は山口縣……三里小池榮藏(二七)なり(釜山特電)

運動界

税關倶樂部 新陣容成る

今年に於ける釜山野球界は只朝日倶樂部の活躍を見るのみなりしも一方の重鎭稅關を中心とする稅關倶樂部野球團も今回新陣容を整へて旗揚げをした、即ち支配人を佐々木光雄氏に、選手監督を青山哲四郎氏に、主將に大谷氏を擧げた

原 弟 宮東 谷 兒井 野木 本田 西

林 吉 四大(主) 大吉 櫻内 佐松 戸

投捕 一二 三遊 左中右補

右新陣容を以て三十日午後二時より大正公園に於て勝ち誇れる朝日倶樂部と花々しく對戰するそうである

優勝旗爭奪 庭球戰

京城體育協會主催の大鮮優勝旗爭奪庭球戰は廿日午前八時より明治町三井物産コートにて擧行、昨秋朝鮮銀行選手組原永野兩氏の手に收められた優勝旗は初夏の薫風に飜り尊々たる斯界の光榮を誇らしげに物語つて居た

參加選手 は京龍斯界の猛者連約四十、菊田氏審判の下に興味ある此爭奪戰の幕は切つて落された、各府商業は宮田教諭を初め數多の應援隊が母校の健兒を應援して居たが選手中の最年少者だけに一般から同情され其一上一下に拍手喝采が湧いた此日朝來の好晴に觀衆堵の如く

盛況裡に 快烈なる勝敗は白熱して行つた正午迄の戰績左の如し

増田 榮九 ○綠部 太田

永田 森永 ○中村 稗田

門田見 物部 ○堀内 梶原

湯淺 常 ○佐藤 中村

○山内 三輪 具 山口

○浦尾 岩本 ○磯貝 宮島

○矢野 大内 久保 久保田

○小島 井田 小倉 平井

寺尾 串村 松下 金

影山 徳富 小西 永井

永樂軍大捷

京安病院の永樂倶樂部對本社の庭球戰は廿九日午後五時より永樂町同倶樂部コートで擧行池原氏審判永樂倶樂部初めより優勢にて本社軍力戰したるも遂に永樂軍優退三組不戰一組を殘して大捷せり

早稻田又捷つ

對市俄古野球戰

早稻田對市俄古大學の第五回野球戰は廿九日午後一時半より阪神鳴尾グラウンドにて開始し五回戰に早大一點を得三點を得六回戰にて市俄古一點を得八回戰に市俄古一點を得四回戰にて早大一點を得結局四對三にて早稻田大學の大捷利となる(大阪電報)

演藝案内

黄金館 黄金町一丁目 電話一六三七

五月卅一日より公開 △新派劇『マットこゼップ』△喜劇 押掛女房 △時代劇 秋田義民傳 全四卷 △活劇 死の職業師 全六卷 △新派悲劇 呪の猛火 全四卷

喜樂館 本町一丁目 電話九七番 日本活動寫眞會社直營

時代劇 眞田大助の巻 七卷

大正館 櫻井町 電話八七三 日本活動寫眞會社代理店

△ダニエルの樽飛 △意外の出來事 △ユーコンの俠妓 七卷 △新派『舟越重三』五卷

浪花館 明治町 電話一六二〇番

公告

馬糧二點購買ス詳細ハ六月一日ノ朝鮮總督府官報ニ依リ

大正九年五月三十一日 京畿道

本場秩父銘仙 一反 金八圓九拾錢 六月一日より五日まで お一人で一反づゝ限り 京城 ちかうや

わきが 壹十名を限り提供す

世界大戰の結果我國は意外なる藥化學療法が急速の勢ひにて進歩して居るが未だ此病も人の嫌ふわきがを全治する藥物療法はない當研究所はかゝる不幸に泣く患者を如何にして救濟すべきやと種々研究の結果今回一千名を限り全治した人の實驗談及び藥品を提供す希望者は二錢郵券十枚又は三錢切手七枚封入して申込めば人知れず郵送す

東京牛込區通寺町 内外藥物療法所

滿鐵 澤山 船車連帶輸送

釜山…阪神間…定期航路(一ヶ月六往復)

就航船…山光丸…と…十一宇和島丸

釜山大倉町六番地 株式會社 澤山商會釜山支店

● 無代進呈 ● 自轉車所有者へ

自轉車の修繕は勿論、附屬品取附などは一寸說明さへ聞かば有合せのスパナや金槌で子供にでも容易く出來る。且つ附屬品を問屋から直接仕入れるから格安に手に入るから兩方で大變經濟こなる。弊社では今回自轉車及附屬品を破格の特價を以て提供、其上最初の御注文者へは是等を一々木版圖を挿入手に取るやう詳說された自轉車修繕法こいふ美本を進呈する希望者はハガキで東京市神田區表猿樂町二四東光社へ申込あれ自轉車類特價目錄を進呈す

六月一日より三日まで 夏物大賣出し 破格品澤山 取揃居申候 本町 丸一吳服店

米國グドリッチ會社製 自動車及自動自轉車用タイヤ及チユーブ 各時在庫豐富。價格低廉、取扱親切 御注文次第何時にても迅速積出 仁川海岸町 ベンネット商會

物品購買入札公告

油丹紙 (大)……(小)……

見阪紙 ……

油彩紙 ……

右新聞入札ニヨリ購買ス詳細ハ大正九年六月一日以後專賣課開城出張所ニ就キ朝鮮總督府官報ヲ見ヨ

大正九年五月三十日 朝鮮總督府財務局專賣課開城出張所

父剛儀豫テ病氣ノ處療養不相叶五月二十九日午后六時死去致候ニ付此段謹告仕候

追テ葬儀ハ五月三十一日午后四時自宅出棺曹谿寺ニ於テ相營可申候

長女 石田敏子

弟 石田新一

親族總代 塚崎由太郎 池田房一 長野肇 長谷川源八

友人總代 杉原虎男 安川伊吉 田村作郎 長谷川精一 安部壽一

下關期米特電

連絡船上陸客

[illegible]

予は明治二十七八年戰役の際元山枝隊に隷屬し平壤攻撃軍に參加したるが予等の一行は後續部隊にして

平壤陷落の 情報に接し川にて聞知し九月十七日即ち中和陷落後に入壤したのであるが何しろ二十七年前未だ少尉時代のことであるから今日平壤に來つて當時の舊跡を訪ね往年を回顧して誠に感慨無量に堪へぬものがある平壤も昔年の平壤に比較すれば實に隔世の思ひありで

牡丹臺一帯 公園の如き偉然たる市の發展振りには驚かざるを得ない予の今回朝鮮に來りたるは軍馬育成所設置候補地調査の爲にして朝鮮に於て馬育成所を設くると云ふことは我軍年來の懸案であつて四十日間北鮮各地を旅行し今日四隣の[illegible]に足を入れたるが何しろ軍馬育成所は一萬五千町歩位の土地を要するので先づ

北鮮地方の 未墾地を發見すべくの外は適當の土地を發見することが出來ぬ我陸軍に於ては戰時下徒々軍馬育成の必要を認めると共に地方馬の改良增殖に就いては陸軍と地方民間との間に於て特に研究すべき問題である、不増に於て[illegible]風に乘馬倶樂部を設け有志の

馬術の普及 に努め居る者が熱心になられつゝあると云ふことを聞いたが這は國家の爲め甚だ喜ばしい賀すべき現象である今後益々向上の隆盛と發達とを希望する處であるが内地の乘馬と朝鮮における乘馬とを比較すると朝鮮の乘馬は尚だ劣れるを見る、陸軍に在つては軍馬の拂下を致して内地に於ける其方法

馬匹の種類 差異なきに拘はらず斯くの如き差異を生ずるは飼養者の愛馬心の如何に依るものにして是等に就いては地方官民共に大いに注意し改善するところなくてはならぬ陸軍に於て拂下たる馬匹は軍人に現役軍人と在郷軍人あるが如く即ち馬匹にも現役軍馬と在郷軍馬とある陸軍が

軍馬補充の 關係上民間に之を拂下したりと雖も國家事の際は之を徵發して戰爭に用ゆるので之等馬匹飼養と保護

[illegible]

必要を認め 前議會に提案せんとしたるも不幸にして解散の運命に遭遇し此儘となりたるも來る議會に提出の計畫である、近時軍用飛行機軍用自動車、瓦斯其他武器の進步發達に伴ひ戰爭に軍馬の必要が減じたりなどとの説を爲し或は其感を抱けるものあるが如きもこれ甚だしき誤謬にして

從來の戰役 に徵しても負數と馬匹數とを比較すれば馬匹の數は益々增加し今後の戰爭に於ては益々軍馬增加の必要を見るのである、即ち戰爭に於て人と馬とが最も必要なる條件にして如何に文明の今日に於て發明せられたる機械と雖も動物なくして戰爭に用ひらるゝ理由はないのである、競馬に就いては

馬券問題は 司法省と貴族院との反對に遇ひ國家の風敎を害するものなりとて今尚馬券を許すの特別法は發布せられざるも歐米各國に於て馬匹の改良軍馬補充上如何にしても馬券に依らざれば目的を達せざるを認め現に馬券の賣買行はれつゝあり我國に於ても何とかして特別法を制定し

馬券の賣買 を許容することにしなくてはならぬ[illegible]馬券の賣買行はれたる當時に於て馬券を以て賭博なりと稱へ國家の風敎に害ありと唱へたるは新聞記者諸君にして馬匹改良が國防上最も必要なりとの理由を新聞記者が理解するならば敢てこの制定に反對するの必要はなからう要するに

在郷軍馬の 保護は勿論に地方有力者の設立せる乘馬會の盡力に待たねばならぬ（平壤）

各地選擧形勢

新義州動く 革新團出現

新義州學校組合議員の選擧は來る六月九日執行の事に決定し居るを以て剩す處は僅旬日なるが今回の選擧には

革新團 なる者現はれ候補者の大半を落選せしめ自ら取つて代らんとするものありと云ふも未だ公然馬を陣頭に進めたるものなし然れども内々運動に努めしたるもの多く何れも極秘密に觸手を巡らしつゝあるが

現議員 は一名の缺員あり現議員の定員は十名なるが其顔觸は▲多田榮吉▲横江重助▲小川延吉▲藤原吉▲溝部三九郎▲佐藤貞一▲吉元矢一▲丸山佐四郎▲吉田佐十郎の諸氏あり此の内出馬せんとするものは小川延吉、藤原彌吉、溝部三九郎の三氏は辭はれざる滿なるべく吉田佐十郎氏は勇退して

醫師會 より小野朋次郎氏を出すべく横江重助氏は自ら出馬の意思なしと聲明し居る模樣あれば事實となるべく多田榮吉、元吉矢一、丸山佐四郎、佐藤貞一氏の向背は尚ほ不明なり新顔にありては意外の處より出馬の希望を有するものある由にて

料理屋 側よりは中田之助、栗原孫四郎兩氏の内何れかを推さんとする計劃ある由なるも料理組合の結束はものにならず何れ二派に分るは事實なるべし其の野心家として傳へらるゝ人々には磯谷□三、桑原京太郎、石原松次郎、藤井増太郎、熊谷栄次郎、阿部繁男等ありと雖も

其眞僞 の判明するは四五日前なるべし各種の新顔には種々なる職業を有するものあり普通選擧の實現して大に自然的活躍を見るに到るべく前記諸氏の内にして果して出馬するに於ては立候補は十五六名に達す事となるべく

有權者 の總數は二百卅名なれば頗る捕快なる選擧戰が見らるゝ事なるべし（新義州）

水原白兵戰 各町の結束

從來水原學校組合議員も各地の例に洩れず其改選にありては諸種の情實に妨げられ選擧として何等の意義無く有害に終らしむること多くありしに鑑み今回の如きは遂に心ある

少壯者の 自覺となり新候補續々出現し理想選擧を實現する者多く日一日と白熱の度を加へつゝあり二十五日頃より三人從の腕車を飛ばして大々的活動を開始する者ありて各候補は運動議業に忙しく或町の如きは四名の候補出で

暗闘混戰 の有樣なり目下各町の候補左の如し

▲驛前の寺澤、村上、伊藤（良）杉木本の四氏▲桜洞、尾崎、高木本の南氏▲南門外竹下、門前の兩氏▲本町一丁目、曹木氏▲中町櫻井氏▲新興町土肥、酒井、江森の三氏▲北部木村氏

就中寺澤氏は南部移民の信望厚く富國園（株式會社）の取締役の關係上第一の得點者なるものゝ但し青木氏は參謀に藥學士の渡瀬氏を有する丈其れ丈け

當選確的 なるものゝ如き一上原氏に至りては其の勢名の運動員を督勵して東奔西走活躍振り縦横密を極め居れり酒井氏に至りては今尚ほ苦戰の状態にあるも同情者漸次增加の傾きあり（水原）

選擧立會人 釜山の顔觸

來るべき釜山學校組合議員選擧は六月一日午後四時過選擧場たる市内西町幼稚園内に於て執行せらるが立會人として坂田文吉石原源三郎武久捨吉安武千代吉の四氏に委囑したるが從來の弊を矯め立候補者以外より公平なる人選をしたるものなりと（釜山）

鴨綠江材如何

鮮一圓に亙る金融梗塞の關係に鴨綠江材の需用頓に減少し爲めに取引杜絶の有樣なる事は屢報の如くなるが一面支那向就中天津山東向き材木は相當の需要を呈し比較的高價に商賈せられつゝあり然れども日本向き材木と支那向き材木とは建築法の相違により自然仕向きが異にする例にして支那向きにありては大角材一二建物を珍重し日本人向きは大小角材を論せず長尺物即ち二間建物の需用あるを以て支那商人の買進むべき大角短尺物は需用と供給とは伴はざるもの多し一方支那向き材木は主として青島、山東、天津方面に仕向くるものなるが各地方は昨年來の好景氣に伴ひ需用比較的旺盛なる者あり且青島山東天津方面に輸出せられたる木材は凡て都市のみに需用せらるゝにあらず各方面の用途に供給せらるゝものなるが最近各地より來る情報によれば山東北部一圓は近年の未曾有の旱魃を傳へ土地の發作を危まれ居るものゝ如く樣樣なれば折角需要を喚起しつゝある木材も前途甚だ寒心に堪へざるものあるが如し（安東縣）

鈴木校長表彰

安東尋常高等小學校長鈴木亜惣氏は多年の間滿鐵沿線に於ける兒童教育者として表彰せられ金牌及賞状を授與せられたり（安東縣）

諸會議延期

光州 慶南道に於て五月二十九日開催の筈なりし有隣會總會、分監長事務打合せ武道大會は則近典獄の訃音に接し二十六日急遽出口に歸郷ありたるに依り延期されたり（光州）

○金融聯合招宴 全南金融組合は第二回總會開催の五月二十六日夜春の家に理事殖銀支店長、道廳各課長以上、其他官民有志八十餘名を招宴したり（光州）

侠客奇譚 祐天吉松

神田伯山講演

第五一席

老「今日此頃になつて聞いて見ると、有らう事か有るまい事か娘に前尻を賣らせると云ふ事でございまして、實に私は吃驚致しまして仕方がないから今まで音信不通になつて居りました親類が、下總の行徳にありますから面を被つて是へ參り、譯を話して十五兩の金を借て來て元は五兩でも餘ッ程間があつたから何や彼やと文句を列べて十兩位なら云ふだらうと斯う思ひまして、家主さんを頼んで話に行つて貰ふと、元利揃へて五十一兩三分遣せと申します、夫れは大變だ、そんな馬鹿の話はない元金が五兩の上に假令三月でも四月でも娘を連れて行つて働かして置いて然んな澤山の金を出す譯がないと云ふと、[illegible]の印形を捺して、立派に證文を入れて置きながら、何を云ふんだ、金が出來ないから娘を其方へ遣すと云つて遣したんだらう、金の代りに取つた娘なら燒いて食はうが、煮て食はうが此方の勝手だ、今になつて金を返すと云つても少しばかりの金で娘は返されねえ、是まで着物から食物から何から勘定をして五十一兩三分錢一文缺けても娘は渡す譯に往かねえと云ふ恐ろしい權幕なので、家主も歸つて來て是々と云ひますから、夫れぢやアもう五兩出しますから夫れで話を附けて下さいと十五兩の金を持たして掛合ひにやりますと、何うしても承知致しません、家主さんも然んな判らない話はないと押問答をして居る所へおたつ婆さんの色男で二段目十兩の取で當時横網を張つて居る稲妻雷五郎の弟子の荒磯と云ふ者が奥から出て來て、愚圖々々云はねで是を持つてサッサと歸れと、家主の出した十五兩の金を懐へ捻ち込んで何と亂暴な事をするぢやアございませんか家主さんの襟髪を攫んで往來中へ投り出して終ひまして、御氣の毒な家主の藤兵衛さんは泥だらけになつて恥を搔いて歸つて來て口惜しがつて居ります、私はモウ年を老るし只た一人の娘は取れて了ひ、他人様には迷惑を掛け、長壽すれば恥多し、死ぬより他に仕方がないと覺悟を致して今兩國橋から身を投げやうと云ふ所へ貴郎が御出になりまして助けられたやうな譯でございます 吉「然うか、其ア老[illegible]さんだ災難だが、何しろ[illegible]の印形を取られたのがお前懸かつた、モウ是れに懲りて形なんか捺す時にやア能く目の明いた人に見て貰つて判をしなくちやア不可ねえ、最初から巧んで悪い事をされた日にやア往生だ、マア〳〵心配しなさんな、人の事は己がすると極つて居る俺が聞いてやるから安心しねえ兎も角も本所の松坂町へ行かうぢやアねえか 老「ヘエ有難う存じます、どうか何分宜しく願ひ申します」トボ〳〵として居る老爺を伴つて來ると 老「アノ此の道でございます 吉「稲屋の月番と云ふのは 老「井戸屋の源七さんと云ふ人でございます」其處の家を叩き起して 吉「是々斯々でこの老爺さんを連れて來た、明日の夕刻までには話を着けて上げるから、又老爺さんが心得違ひをしねえやうに能くお前さん方で氣を付けてお果んなさい 源「どうも是は御出家さん御親切様に有難う存じます、何分どうぞお願申します」と云ふので搜居の者へ老爺さんを引渡して松坂町へ出ました吉松、プラ〳〵やつて來ましたが、途中で手間取つたから旅籠へ歸つて來るとブリ夜が明けました 吉「ヘエ和尚様、只今歸つて參りました」日桂「アヽ、結構だが遅いではないか、昨日四つまでに歸つてこいと云つて本所相生町の法安坊の所までやつたのに、今時分に歸つて來るとは何う云ふ譯だ」吉「どうも和尚さん恐れ入りました、實は途中で是々斯々いふ事がありましたので夫れ故遅くなりました 日桂「然うか、其は良い事をした、積善の家には必ず餘慶あり、人は良い事をすれば又良い報があると、能く助けてやんなすつた、そんな事があつたとは知らんから酷い叱言を云つて悪かつた。」

○中村殖銀理事 中村殖銀理事は二十六日夜全北より來光二十七日は支店樓上にて長會中の金融組合理事に對し媒介貸付業務に關する一場の打合せを行ひ同日午後は道内支店長事務打合せに出席し二十八日は市内を視察の上二十九日朝光州驛發榮山浦へ向けり（光州）

將棋新手合（三）

於釜山西町岡田氏宅 矢野七段歡迎將棋會

角落番

十段▲矢野 逸郎（撫順）

三段△池田 卯八（釜山）

（圖は前號掲載の局面）

八持駒 池田氏 桂

△一六歩▲四二金△八六飛▲四同金△七七桂▲三五步△同步▲同金△三六歩▲四五金△八五桂（ヘ）▲四三桂△三七金ヨル▲三五歩△同歩（ト）▲同桂△七三桂ナル▲同金△三六歩（チ）▲二七桂ナル△同玉▲二五歩△同歩▲二五歩（以下次號）

溝呂木八段講評

△（ヘ）八五桂飛び將道の時なれば良き手なれど目下の局面にては不可なり僅かに六八歩と指す方勝れり

△（ト）同歩怒し八六歩と指す處なり

△（チ）三六桂打ち面白からず此處三六銀と進み四四銀なれば三九桂と格力防禦する處なり

六月一日

（舊）四月十五日

▲火曜日▲庚寅▲暗劍東方▲汐口▲三碧 宿▲收

▼三碧 總て改革して損ある日

▼四綠 大事成功の日常には不能の事も極めて都合よく運ぶ

▼五黄 一寸思ひ惑ふ事ある日

▼六白 骨折損に終る油斷禁物

▼七赤 邪魔の入らんとする日

▼八白 針小の口論に大喧嘩となる日肉身の間柄と雖も注意

▼九紫 立身出世の抱負を實現すべき大吉日開業求職婚姻等皆可

▼一白 氣勢を揚ぐる日凡て何事に用いても吉但し驕心を戒むべき事

▼二黑 得心の行かぬ事ある日

日本一のコナミルク

滋養、美味。 使用輕便

純粉末牛乳コナミルク

清淨なる牛乳を最新科學の應用により有効成分を損傷せずして乾燥したる理想的純粉末牛乳にして蔗糖の標準量以外絶對に混合物なく嬰兒用として一般家庭の必要品なり

ココア入コナミルク

純粉末牛乳に優秀なる蔗糖と精製ココアを調味せるものにして滋養美味一般家庭に於ける來客用として最も輕便なり

コーヒー入コナミルク

純粉末牛乳に蔗糖と高雅なる芳香を以て誇る精製コーヒーを加味せるものにしてココア入コナミルク、紅茶入コナミルク、薄茶入コナミルクと共に清涼美味なる絶好飲料なり

宮内省御買上

紅茶入コナミルク

錫蘭島特産紅茶を調味料とし純粉末牛乳に加へたる[illegible]にして時人の好尚に適應せり

薄茶入コナミルク

純粉末牛乳に宇治特産薄茶の最優秀品を加味したる萬人向の理想的好飲料

醫界大家推奬

◇九罐詰 半封度入 四分ノ一封度入

全國著名藥種店雜貨店洋酒食料品店菓子舖にて販賣す

製造元 日本コナミルク株式會社 東京市

範模全乳 ▲李王職御用 ▲鐵道病院御用

東亞牧場 大正驛北停車場 （電話二五五番）

最良ゴムサック 男女各專用

代金引替にて送る 振替大阪五三三九 大阪西區北堀江 浪速商會

内科 胃腸病

診察午前九時より

石川醫院 京城本町一丁目 電話一三九〇番

特約店 辻本商店

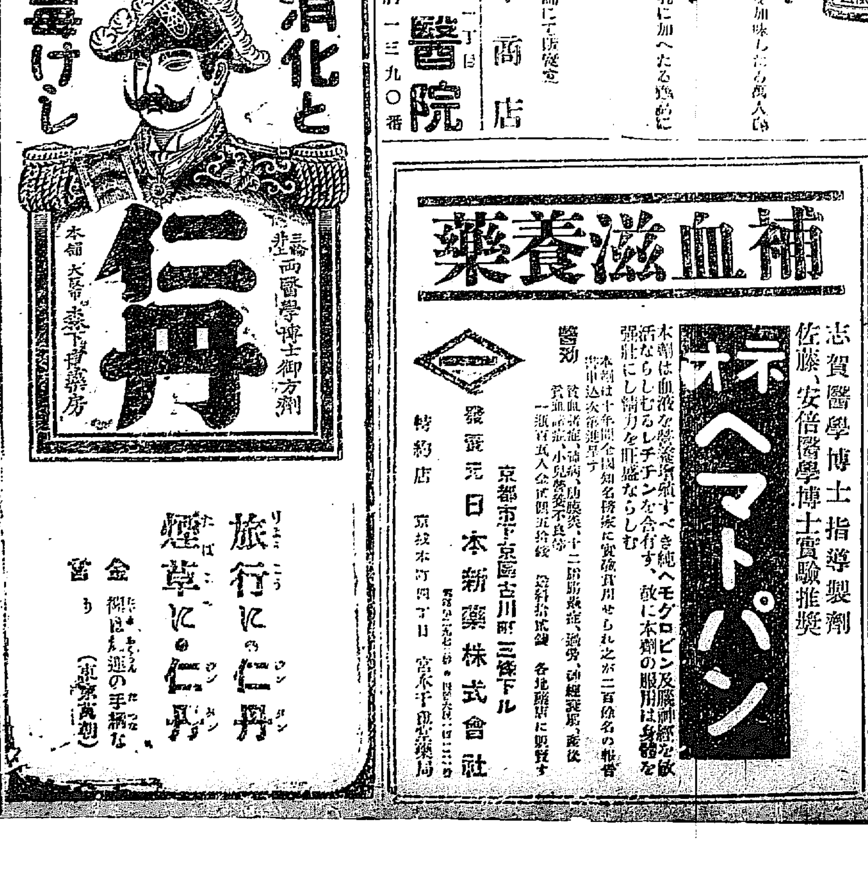

補血滋養藥

ネオヘマトパン

志賀醫學博士指導製劑

佐藤、安倍醫學博士實驗推奬

本劑は血液を營養增強すべき純ヘモグロビン及腦神經を敏活ならしむるレチチンを含有す、故に本劑の服用は身體を強壯にし精力を旺盛ならしむ

醫効 本劑は十年間全國知名病院に實驗使用せられ之が二百餘名の報告書中次第進呈す 貧血諸症、病後、肋膜炎、十二指腸蟲症、過勞、神經衰弱、産後、發育不良等 一瓶百五入金貳圓五拾錢 送料拾貳錢 各地藥店に販賣す

發賣元 日本新藥株式會社 京都市下京區古川町三條下ル

特約店 京城本町四丁目 宮本千歳堂藥局

整腸消化劑

糖化菌含有乳酸菌製劑

ビオフェルミン

本劑はメチニコフ博士の提唱したる乳酸菌療法に最も適したる完全乳酸菌製劑にしてブルガリアン乳酸菌の外腸内に於て澱粉質の消化を行ひ併せて乳酸菌の作用を旺盛ならしむる糖化菌を含有す。即ち本劑は腸内殺菌、防腐、消化、整腸の三作用を有するを以て腸胃疾患、腸消化不良等に對して現今唯一の良劑として賞用せらる。三十瓦入（金九拾錢）百五十瓦入（金參圓九十錢）五十錠入（金七拾五錢）百五拾錠入（金貳圓）送料十二錢、外に粉末三百瓦入、四百五拾瓦入あり 本劑に關する臨床二百有餘名の臨床報告集あり、無代郵呈す。全國知名藥店に販賣す。

發賣元 大阪市東區道修町 武田長兵衛商店

優良化粧用

アカシヤ石鹸 ACACIA SOAP

大連 玉萬洋行

謹告

拜啓各位益々御多祥奉賀候陳者小生事從來安井外六名と共同して煉瓦、瓦の製造に從事致し居候處今般從前の煉瓦、瓦は勿論更らに工場を擴張し土管の製造を致す事に相成候間何卒倍舊の御愛顧を賜はらん事を希上候 朝鮮京義線大田春日町

煉瓦、瓦、土管製造業 安井全之助

資本金參千萬圓

年賦又は定期償還方法に依る勸業資金貸出の外一般銀行業務並貯蓄預金業務を取扱申候

京城府南大門通二丁目

株式會社 朝鮮殖産銀行

頭取 三島太郎

電話長六〇一四番 營業振替貯金口座京城一四九〇番

支店及派出所 （京畿道）仁川、水原、開城、（忠清北道）清州、忠州、（忠清南道）大田、論山、江景、（全羅北道）全州、群山、井邑、裡里、南原、（全羅南道）光州、木浦、羅州、麗水、（慶尚北道）大邱、尚州、金泉、安東、（慶尚南道）晉州、釜山、馬山、統營、（黃海道）海州、安岳、（平安南道）平壤、鎭南浦、（平安北道）新義州、江界、（江原道）春川、江陵、鐵原、（咸鏡南道）元山、咸興、北靑、（咸鏡北道）淸津、會寧、羅南 其の外内地、朝鮮、滿洲、支那、各地に於ても爲替取引出來申候

[illegible] 同要子、同芳子、原口[illegible]、尾李廣、古野小一郎、同文子、同二男、[illegible]、高野[illegible]、大和田[illegible]、西村八郎、宮口たみ、[illegible]、岩東[illegible]、人見竜太郎、宮野好喜、[illegible]、細山千代、同喜良子、[illegible] 赤松[illegible]、北本はつ、[illegible]

[illegible] 百七十萬圓に落込み京株赤[illegible]に仲悩み頽新も十五六[illegible]に至るべきかと觀測さる

二十九日 安東現株特電

[illegible]

大連株式 二十九日前場 當限 [illegible] 先限 [illegible]

○二十九日 小洋錢百圓對金 一四〇、〇〇 中國票百圓對金 一九七、〇〇 大洋票百圓對金 一六四、〇〇

肋膜肺病全治自療 率先實驗者

同病者救濟之爲め＝涙と共に語る

論より證據千百の疑問も爭ひも一つの事實の前には忽ち解決するので世の中に事實ほど强いものはないから吾人は嘗て安原氏の强い肺病が思ひがけなく輕くと全治した同氏の經驗を注目すべき事實として夙に本紙上に報道した事がある、其後江湖の同病者にして直接同氏に照會し氏の全治實驗療法を其通り自宅で試みた人々が日を逐ふて多數に上つたが其奇効は愈々顯著大であつて御陰樣で肺結核の大病が助かつた●●●●水たまろくまく●●●●水たまらぬろくまくが治つた●●●●とて嬉しさの餘り遙かに氏の許へ禮狀をよこす人々さへ甚だ多く今日迄既に數千通の手紙の山をなして居る盛況である……氏の[illegible]驗に依れば氏の肺病は一[illegible]に[illegible]藥[illegible]遂に効なく時に氏は自ら氣を勵し一生懸命に研究の結果一大確信ある奇藥を進んで吾病軀に實驗せしに熱の出た時は熱を消しセキも止ると云ふ風に着々目に見へて病苦を輕減すると共に一日毎に快方に赴き意外の短期間に今日の樣な强壯幸福の身體に全治されたのであつて其後同胞患者へ自己全治實驗療法を頒つて其の患者から後で全治禮狀が來る度毎に吾身の上に引くらべ中心から喜ばしく思ふので希望者には誰方へでも無料で進呈すると云つて居られます……患者諸氏よ……●●●肺病もろくまくも手遲れにさへならねば全治すべき病であります……徒らに力を落すことはありません又百藥効なきを嘆く勿れ梅雨期は氣候も不順で大事の時ですから一応東京市日本橋區呉服町二番地安原俊親氏宛にて直接にハガキを御出しなさい氏は同情の涙を以て此不思議早わかり獨診斷法及び全治實驗を密封し全部無料で郵送する由直ハガキを御出しなさい。

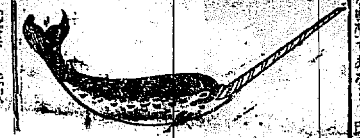

はなの病 ぜんそく 腦病奇藥

驚く程治効迅速

上山須藥所より發賣されたる腦精と稱する奇藥は脫脂綿に滲ませ神經筋の密集せる鼻孔より吸入する藥なれば藥力は直接神經筋に吸收せられ『腦病』『はなの病』『ぜんそく』に卓効迅速なる破天の貴重藥なれば前記の三病に苦しみつゝある患者は速かに實驗せよ。其詳細は東京市神田區南佐久間町一の三番地上山須藥所へ返信切手添へ照會すれば患者が知らねばならぬ注意事項及藥の內容一切の說明書を何人にも無代にて郵送せらるべし

何の爲めの結婚ぞ

夫婦とは名ばかり

夫婦の間に子が生れないと詰まらないから昔は三年孕まぬ女房は追出しても人道に背かないとしてあつたが近世醫學の進歩に依て見ると子の生れぬは强ち女の罪ばかりではない即ち男の生殖機能障害は結婚しても夫婦の間が永久に眞の愛情和樂を知ることを得ざるのみか子の生れない男さへあるので女房から離緣されても仕方がない此様な不幸な生殖機能障害は從來療法や服藥のみでは中々治らないが最新の一大發明たる專賣特許眞空療法器を使用すると局部に血行を旺盛にし神經の活力を喚起し男の生殖器病＝早漏、遺精、夢精、陰萎、發育不良、衰弱等は一回毎に目に見えて偉大の効を發し人生の幸福を全ふするより實驗者の口より誰云ふとなく日を逐ひ評判高くなりつゝあり此生殖器の機能障害は本器に依りなるべく輕い内に早く治療されよ。東京市神田區カヂ町五、東京眞空療法研究所へハガキで照會あれば圖入說明書を嚴封の上至急無料で郵送する由

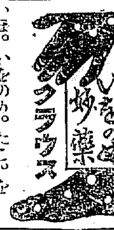

いぼ いをのめ 妙藥 クララウス

いぼ。いをのめ。たこを不思議によく取る新製造特許 東京日本橋本銀町四ノ一七 綿種貿易商 小笠原大洋堂 電話本局[illegible]

ぢの藥

永年お疾でお苦しみの方々送料三錢を添へ御申込みあれば如何な頑固な如何なる種類のお疾でもキラズに安々と自宅で治癒の出來る方法や痔疾療法を書いた說明書を痔症に惱む諸氏に無代進呈致します

東京芝南佐久間町一ノ三上山須藥

新篇記講義錄

二ケ月卒業で銀行會社、各大商店の事務員を養成して就職の紹介を爲す

日本簿記通信學堂

內容見本[illegible]

鼠 退治は今

不思議よくきく最も手輕な 鼠とり藥

猫イラズ

定價 一圓 五十錢 三十錢 二十錢

世界の猫イラズは百五十匹の殺鼠力がありますしかも使用法は誠に手輕で安全でそれで鼠が腐敗せずにミーラとなる不思議の靈藥なり

◆新容器の提供◆ 新容器の定價卅錢にて永年貯藏するも藥效變化なく使用法もシボリ出式にして頗る簡易

■全國到る處の藥店にあり

■僞物あり猫イラズに御注意を乞ふ

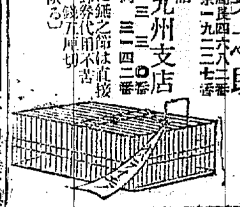

發賣元 藥種問屋 東京市日本橋區本石町三の五 成毛英之助 電話本局四六八二番 振替東京一九三三七番

佐賀市白山町東詰 猫イラズ九州支店 電話三二三番 振替福岡三二四二番

萬一最寄藥店に無之節は直接御注文を乞ふ郵券代用不苦 但郵券は一錢五厘切手に限る

中風 特効藥

醫學博士小久保惠作先生方劑神谷藥學士監督の下に精製せる靈藥イーズあり如何に永年の重症でも決して悲觀するに足らず貴下の苦悶も必ず本劑に於て解決す試に見た新聞名を記入して葉書で照會あれ千金の價値ある治療書を無代送呈す

東京淺草神吉町二〇六番 至誠堂 電話下谷二一九一

運勢判定術

通信教授・安全職業

◆其日から月收多額 開業者大喜び◎希望者は開業資格を得よ

◎資本家も學力も要らぬ人は一寸先の事が知れぬ、若し之が判つたら如何に幸福であらうか本社の運勢判定術は宛ら千里眼透視術の如く人一代の吉凶を手に取る樣に看破する事が出來る、本社は此際希望者を募集し特に覺え易き講義錄で簡めて速成的に教授する卒業者は直ちに判定術者と成つて開業し多額の月收を確實に得られる妙業がある副業にしても相當の收益は安全に得られる假令業とせぬ者も此非凡の術力を覺えて置けば活殺自在人後に落る事はない

◎ハガキで東京巣鴨町心友社へ申込めば能く判る規則を無代送呈す

出來ました

御携帶に御便利の ポケット用新塲 ニードー香水が 出來ました

高尚の香ひの 永く持つのが 本品の特色

三大吳服店 各化粧品店、藥種店にあり

赤坂溜池 ニードー商會 電芝四一七二番

新麥の時季漸く近づきて來る

經濟界の逆轉と 有利確實の精麥業

財界未曾有の恐慌は來れり 失業者續出國民生活危機に頻す 此のときに當りて一臺の

特許佳香麥製造機 特許改良麥製造機

を運轉する精麥業者は不景氣風に關はることと無く確實有利なる營業を繼續して國民生活に裨益する所多大なる可し。是れ實に精麥業が永久不朽の平和事業なると其精麥機が本邦唯一の最優良機なるが爲めなり

新築移轉 靜岡市東町廿二番地 發賣元 株式會社 不二商會

模造品續出す御注意

オキシパサー

本器は科學界の泰斗マイケルファラデー氏の發見唱道に係りグイヤマグネチズムの原理に基く大氣中の酸素を利用に依る治療器にして使用後病勢…

腦の强壯を感じ疾病の根元を減せしむる保護を喫す其の物理的治療の中年の藥餌に比し特効ある治療に病者に効なり[illegible]

効力永久に外に代用品を要せず器用に使用し易く[illegible]

腸胃病、神經衰弱、肺病、心臟病、婦人病等[illegible]性的の諸病に效力あり說明書は次第無料贈呈す

定價金參拾八圓

血液の洗滌と體質の改造

[illegible]は一日も早く其苦痛を除かるべし

東京麹町有樂町一ノ三

大日本オキシパサー商會

滿鮮總代理店 京城府黃金町一丁目 酒本高明商店

總護謨下駄

商標 登錄

賜伏見宮殿下御買上榮

類似品有之候に付御求めの際は特に

精行社

型と御指命を乞ふ

農商務省陳列館內品評會に於て

金牌受領

勝父南部表附何れも上等品新附

最特等 金四圓五十錢 特等 金四圓 壹等 金參圓

目下販賣各地有名の履物店にて取次せるも若し品切れ等の場合は直接御申込あれば代金引換小包にて發送

◎男女の別と年齡を記し

仕入の際は足袋の文數御書添への事

但し送料一足內地二十錢鮮外四十錢郵券代用一割增

東京市外大崎谷山橋際 精行社ゴム工業所

神戸形 總ゴム製 赤黒白

Suzuki's Patent Boiling Pan.

理想的炊事場ノ御設計ニハ

特許鈴木式蒸氣煮炊裝置

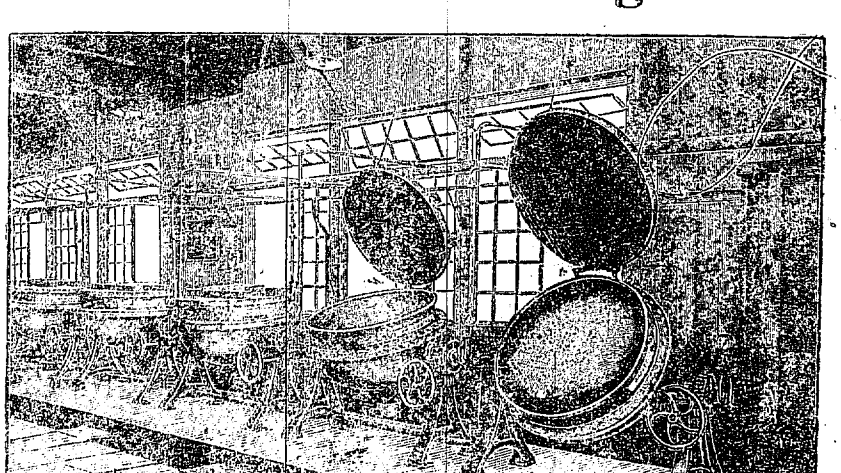

東京市淺草區茅町二丁目電話下谷四四四一番

鈴木商店發明部

用途 陸海軍、諸會社、工場、病院炊事場用、製菓用其他一般化學工業用

大連方面ノ諸要家各位ハ便宜左記代理店ヘ御下命ヲ乞フ

大連市監部通リ二ノ七〇

代理店 合資會社 島松商店